

# PARCOURS SENO MUT

Un parcours de soins en sénologie, avec des **délais** de prise en charge **optimisés**, dans un hôpital à taille humaine. Un **suivi personnalisé** tout au long du parcours, avec une **équipe attentive** et **disponible** à chaque étape.



Vous êtes radiologue, gynécologue médical, médecin généraliste ou sage-femme libérale et vous avez identifié **une lésion tumorale, in situ ou infiltrante**, du sein chez un(e) patient(e) ?  
Voici les prises en charge possibles à La Mut' de Grenoble :

## 01 POUR LES PATIENTS PAS ENCORE SUIVIS

Nous vous proposons, dans le cadre de la filière SENOMUT, d'appeler le secrétariat de gynécologie de la Mut' pour fixer un rdv de consultation :

 **04 76 70 74 59**

Ces gynécologues spécialisées en cancérologie du sein, et travaillant à la Mut', tâcheront de recevoir au plus vite votre patient(e) :

- Dr. **CHERIET Neila**
- Dr. **CUNGI Anne-Pauline**
- Dr. **EMARD-BURRIAT Mathilde**

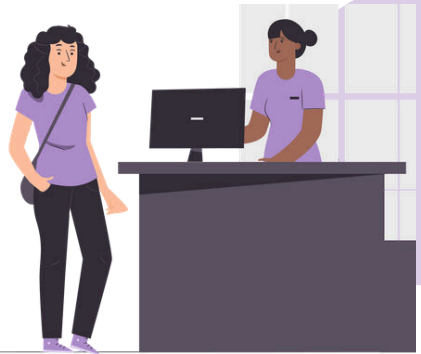



**Si le secrétariat n'est pas joignable → Adresse mail commune :**

 [seno@ghm-grenoble.fr](mailto:seno@ghm-grenoble.fr)

**Si vous avez besoin d'un avis complémentaire → Télé expertise SISRA :**

 GHM GRENOBLE AVIS SENOLOGIE

**S'il s'agit d'une urgence → Adresses mail des praticiens :**

-  [neila.cheriet@ghm-grenoble.fr](mailto:neila.cheriet@ghm-grenoble.fr)
-  [anne-pauline.cungi@ghm-grenoble.fr](mailto:anne-pauline.cungi@ghm-grenoble.fr)
-  [emard-burriat.mathilde@ghm-grenoble.fr](mailto:emard-burriat.mathilde@ghm-grenoble.fr)

**LA Mut'**  
Groupe Hospitalier  
Mutualiste de Grenoble

## 02 PATIENTS DÉJÀ SUIVIS PAR UN ONCOLOGUE MÉDICAL

Si le ou la patient(e) est déjà suivi(e) par un oncologue médical de l'Institut Daniel Hollard, veuillez contacter directement le secrétariat d'oncologie médicale :

☎ 04 76 28 52 32

✉ [secretariat.onco.consult.patient@ghm-grenoble.fr](mailto:secretariat.onco.consult.patient@ghm-grenoble.fr)



**Si le secrétariat n'est pas joignable → Adresses mail des praticiens :**

● Dr. **BONNET Elise**

✉ [elise.bonnet@ghm-grenoble.fr](mailto:elise.bonnet@ghm-grenoble.fr)

● Dr. **CHASTENET Mathilde**

✉ [mathilde.chastenet@ghm-grenoble.fr](mailto:mathilde.chastenet@ghm-grenoble.fr)

● Dr. **FLESCH Hélène**

✉ [helene.flesch@ghm-grenoble.fr](mailto:helene.flesch@ghm-grenoble.fr)

● Dr. **HAMET-RAMBACH Laurie**

✉ [laurie.hamet-rambach@ghm-grenoble.fr](mailto:laurie.hamet-rambach@ghm-grenoble.fr)

● Dr. **RUSTE Valentine**

✉ [valentine.ruste@ghm-grenoble.fr](mailto:valentine.ruste@ghm-grenoble.fr)

## 03 PATIENTS DÉJÀ SUIVIS PAR UN ONCOLOGUE RADIOTHÉRAPEUTE

Si le ou la patient(e) est déjà suivi(e) par un oncologue radiothérapeute de l'Institut Daniel Hollard, veuillez contacter directement le secrétariat de radiothérapie :

☎ 04 76 28 52 34

✉ [secretariat.radiotherapie@ghm-grenoble.fr](mailto:secretariat.radiotherapie@ghm-grenoble.fr)

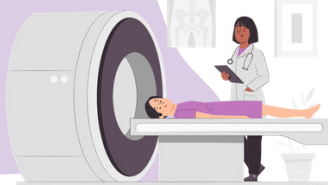

**Si le secrétariat n'est pas joignable**

→ **Mise en relation avec les praticiens via OMNIDOC ou SISRA**  
(remboursement possible uniquement via SISRA)

→ **Adresses mail des praticiens :**

● Dr. **BRUN Odile**

✉ [odile.brun@ghm-grenoble.fr](mailto:odile.brun@ghm-grenoble.fr)

● Dr. **BRUN-BARONNAT Violaine**

✉ [violaine.brun-baronnat@ghm-grenoble.fr](mailto:violaine.brun-baronnat@ghm-grenoble.fr)

● Dr. **CLAEYS Marie-Virginie**

✉ [marie-virginie.claeys@ghm-grenoble.fr](mailto:marie-virginie.claeys@ghm-grenoble.fr)

● Dr. **DIAZ Olivia**

✉ [olivia.diaz@ghm-grenoble.fr](mailto:olivia.diaz@ghm-grenoble.fr)

● Dr. **GLEMAREC Gauthier**

✉ [gauthier.glemarec@ghm-grenoble.fr](mailto:gauthier.glemarec@ghm-grenoble.fr)