

Plan d'accès

Institut de Cancérologie

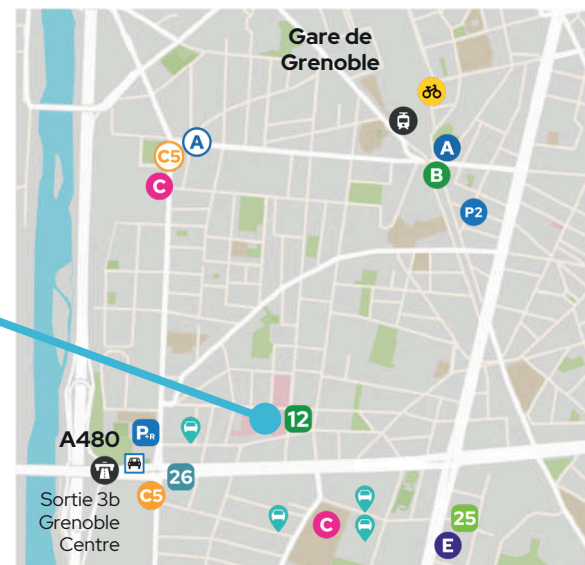
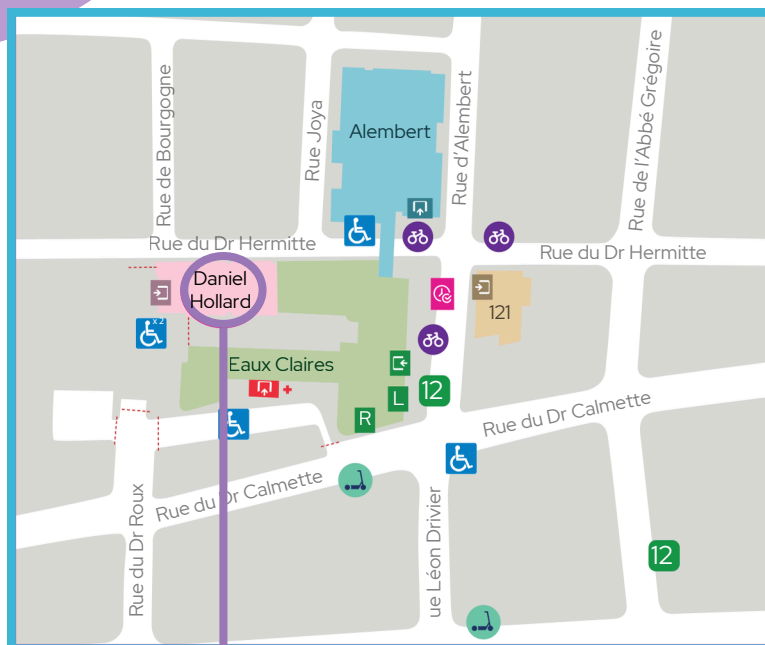

🏠 Bâtiment Daniel Hollard 📍 21 Rue du Dr. Hermite, 38000 Grenoble ☎ 04 76 70 72 05

Contacts

👤 Consultations

☎ 04 76 28 52 32
✉ institut.cancerologie.grenoble.consultation@avec.fr

👤 Ambulatoire

☎ 04 76 70 73 27
✉ institut.cancerologie.grenoble.ambulatoire@avec.fr

👤 Hospitalisation

☎ 04 76 70 71 18
✉ institut.cancerologie.grenoble.hospitalisation@avec.fr

👤 Radiothérapie

☎ 04 76 28 52 34
✉ institut.cancerologie.grenoble.radiotherapie@avec.fr

👤 Equipe Mobile de Soins Palliatif

☎ 04 76 70 89 45
✉ support.grenoble.emasp@avec.fr

👤 TAS Oncologie

☎ 04 76 70 72 05
✉ ghm.grenoble.tasidhambu@avec.fr

👤 TAS Radiothérapie

☎ 04 76 70 89 90
✉ ghm.grenoble.tasidhradiotherapie@avec.fr

👤 Infirmière Coordination Oncologie

☎ 04 76 70 72 03
✉ ghm.grenoble.coordinationidhambu@avec.fr

👤 ERI

☎ 04 76 70 74 65
✉ celine.vallier@avec.fr

Présentation de

l'institut de cancérologie

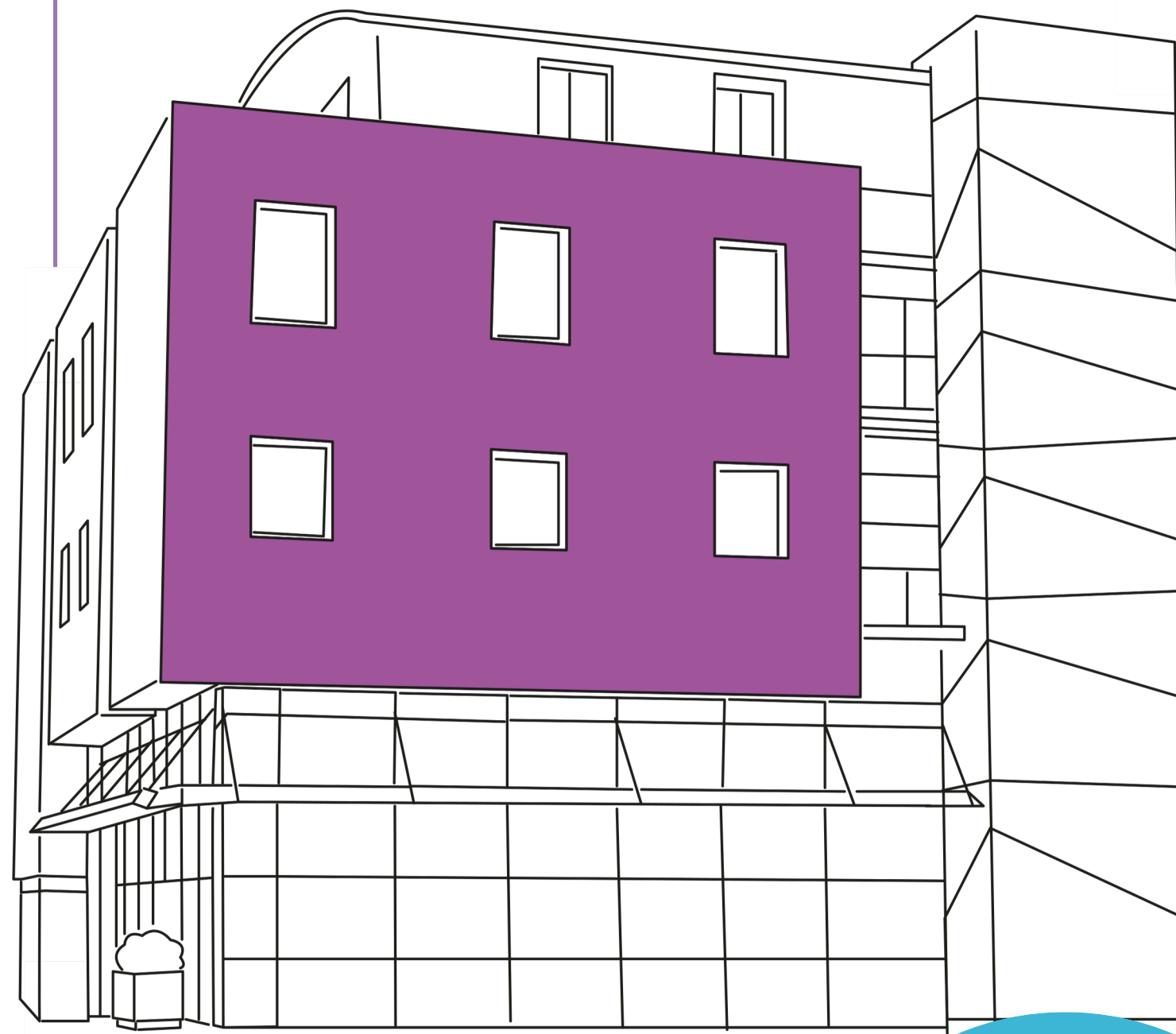

L'institut de cancérologie du GHM de Grenoble

Deuxième acteur de soins en oncologie / hématologie en **Isère**, l'institut de cancérologie Daniel Hollard a pour vocation d'offrir des soins de qualité aux personnes souffrant d'un cancer.

Pluridisciplinaire, l'organisation des soins s'articule autour d'oncologues médicaux, de radiothérapeutes et d'une équipe paramédicale (infirmiers, infirmière de pratique avancée, aides-soignants, kinésithérapeutes, psychologues, pharmaciens, etc.) très impliqués dans le parcours de soins des patients. La prise en charge, qui va du dépistage aux traitements les plus innovants, prend aussi en compte les aspects nutritionnels, psychologiques selon chaque individu et chaque type de tumeur.

L'établissement compte également un service de recherche clinique totalement investi dans la cancérologie (essais phase 2 à 4, essais académiques et industriels). Le service travaille en étroite collaboration avec le Centre Léon Bérard de Lyon.

L'institut de cancérologie du Groupe Hospitalier Mutualiste de Grenoble, possède 30 lits d'hospitalisation conventionnelle et 29 places en ambulatoire, soit un total de 59 places pour les patients.

Médecins et spécialités

– Radiothérapie

- Dr. Odile BRUN
- Dr. Danièle FRIC
- Dr. Violaine BRUN BARONNAT
- Dr. Marie-Virginie CLAEYS
- Dr. Olivia DIAZ
- Dr. Gauthier GLEMAREC

– Hématologie

- Dr. Cécile LEYRONNAS
- Dr. Caroline ALGRIN
- Dr. Gian Matteo PICA

– Oncologie

- Dr. Nicolas ALBIN
- Dr. Élise BONNET
- Dr. Ève FAUGERAS
- Dr. Mathilde CHASTENET
- Dr. Hélène FLESCHE
- Dr. Laurence LANCERY-LECOMTE
- Dr. Cécile LEYRONNAS
- Dr. Laurie HAMET-RAMBACH
- Dr. Jérôme LONG
- Dr. Camille HERVÉ
- Dr. Valentine RUSTE

– Généraliste

- Dr. Prune VIDIL
- Dr. Sandrine BERTRAND
- Dr. Sara BARATTO
- Dr. Ileana CIOCAN

L'accompagnement en cancérologie

Le TAS – Temps d'Accompagnement Soignant

? Qu'est-ce que c'est ?

Le Temps d'Accompagnement Soignant est une consultation et une prise en charge personnalisée du patient orientée vers l'écoute, l'information, le soutien et l'orientation.

Au cours du temps TAS, l'équipe paramédicale reprend avec vous le traitement proposé par les oncologues ou les radiothérapeutes :

- Traitement et effets secondaires
- Rythme du traitement



TAS Oncologie > Tél. : 04 76 70 72 05 – ghm.grenoble.tasidhambu@fr

TAS Radiothérapie > Tél. : 04 76 70 89 90 – ghm.grenoble.tasradiotherapie@avec.fr

La Coordination de Parcours



Le temps de la coordination est un temps d'articulation entre la ville et l'hôpital. L'infirmière coordinatrice est en charge de répondre aux besoins et aux questions des patients, de leurs familles et des différents professionnels de santé de ville.

Tél. : 04 76 70 72 03 – ghm.grenoble.coordinationidhambu@avec.fr

L'ERI® – Espace de Rencontres et d'Information

? Qu'est-ce que c'est ?

Accessible à tous, sans rendez-vous, l'ERI® est un lieu d'accueil, d'écoute, d'échange et d'information. Au sein de chaque ERI®, la personne malade bénéficie d'un accompagnement personnalisé qui lui permet de prendre une part plus active dans sa prise en charge et de mieux vivre sa maladie. C'est un lieu ouvert tenu par un accompagnateur en santé qui permet, à chaque étape de la maladie, une prise en charge informationnelle adaptée.

👤 Votre interlocutrice

Céline VALLIER, accompagnatrice en santé

🏠 Contacts :

Adresse : niveau 0 – Bâtiment Daniel Hollard – 21 Rue du Docteur Hermite, 38000 Grenoble

Horaires : lundi, mardi et jeudi de 9h30 à 15h30

Contact : 04 76 70 74 65 – celine.vallier@avec.fr